PALANCA 1

- ✓ Carácter multidisciplinar, industrial, sanitaria, energética, etc.
- ✓ Alta cualificación y profesionalización
- ✓ Espíritu de colaboración personal y de participación altruista

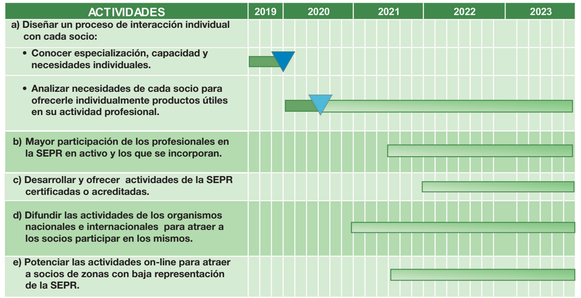

Productos esperados

- ▼ Base de datos completa con toda la información necesaria de cada socio individual o colectivo
- ▽ Sistema individualizado de comunicación con cada socio para transmisión automática de información, según unos criterios predefinidos

Criterios de evaluación

- Número total de socios individuales que participan de forma activa en las actividades de la SEPR
- Valoración de los socios colaboradores del valor añadido de la SEPR (encuesta a socios colaboradores existentes y potenciales)

LA SEPR Y SUS SOCIOS

- La Sociedad Española de Protección Radiológica (SEPR) fue fundada en 1980 como una organización de carácter científico y técnico. Desde su origen, ha tenido como objetivo el agrupar a todos los profesionales de la radioprotección de los diferentes sectores de actividad donde se producen radiaciones ionizantes y no ionizantes. Por ello, una de sus características más peculiares es una alta componente multidisciplinar. Entre sus socios hay biólogos, físicos, ingenieros, médicos, químicos y otros profesionales.
- La SEPR tiene vocación, ante todo, de ocupar un espacio de diálogo, información y comunicación y trabajar por el progreso de la Protección Radiológica (PR) en nuestro país. La SEPR representa únicamente a sus propios socios. No representa intereses económicos ni de otro tipo de corporaciones u organizaciones. Sus Estatutos descartan los fines lucrativos y las actividades sindicales. Su carácter multidisciplinar garantiza de manera especial su neutralidad. La concurrencia sistemática de expertos de diferentes sectores de actividad garantiza la formulación de análisis críticos rigurosos e independientes.
- El Plan Estratégico 2019-2023 es el III Plan Estratégico de la SEPR. En su elaboración se han tenido en cuenta la experiencia de la etapa anterior y nuevos retos de futuro que consoliden el papel de la Sociedad Española de Protección Radiológica como una entidad referente en la promoción científica y la divulgación de la protección radiológica.

CARACTERÍSTICAS DE LOS SOCIOS DE LA SEPR

DISTRIBUCIÓN GEOGRÁFICA

- Socios internacionales: Francia 1, EE.UU. 2, Méjico 1, Reino Unido 2, Suecia 2 y Suiza 2
- Socios sin asignación geográfica: 76

DISTRIBUCIÓN POR SECTORES

DISTRIBUCIÓN POR EDADES

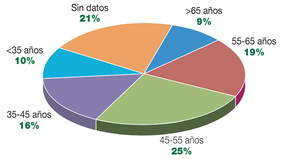

SEPR
SOCIEDAD ESPAÑOLA DE PROTECCIÓN RADIOLÓGICA

PLAN ESTRATÉGICO

DE LA SOCIEDAD ESPAÑOLA DE PROTECCIÓN RADIOLÓGICA (SEPR)

2019-2023

Aprobado en la Asamblea General de 13 de junio de 2019

EL PLAN ESTRATÉGICO DE LA SEPR 2019-2023

En resumen...

- ❑ **Avanzar hacia una SEPR 4.0**
  - Disponer de información individualizada de los socios
  - Digitalizar todos los productos SEPR
  - Potenciar la web de la SEPR
- ❑ **Situar a la SEPR como referencia en la Sociedad en temas de su competencia**
- ❑ **Reforzar el posicionamiento de la SEPR como referencia ante las instituciones nacionales e internacionales**
- ❑ **Mejorar la colaboración y sinergias con otras Sociedades afines**
- ❑ **Reflexionar sobre el estado de la PR en España y proponer acciones para su progreso**

PALANCA 2

LA IMAGEN

- ✓ La alta profesionalización de los socios
- ✓ El reconocido carácter imparcial
- ✓ La participación siempre activa en IRPA y en ICRP
- ✓ La revista Radioprotección, la participación en las redes sociales y el alto nivel de “Pregúntale a la SEPR” (sección web)

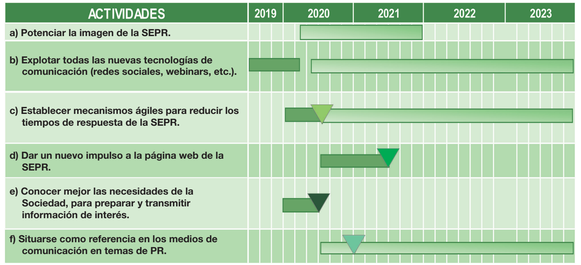

Productos esperados

- Plan de respuesta rápida en temas que pudieran exigir una posición de los profesionales de la PR
- Actualización de la página web
- Plan de comunicación, para situar a la SEPR como referencia de los medios de comunicación en temas de PR
- Edición web de publicaciones divulgativas sobre los temas de interés para el público en general y difusión por los medios más modernos

Criterios de evaluación

- Menciones a la SEPR en los medios y redes sociales
- Visitas a la página web
- Nº de publicaciones divulgativas generadas
- Nº de documentos técnicos digitalizados

PALANCA 3

LAS RELACIONES INSTITUCIONALES

- ✓ La participación de socios en Comités asesores de alto nivel
- ✓ La organización de actividades formativas conjuntamente con instituciones y otras organizaciones profesionales
- ✓ Los foros CSN-SEPR

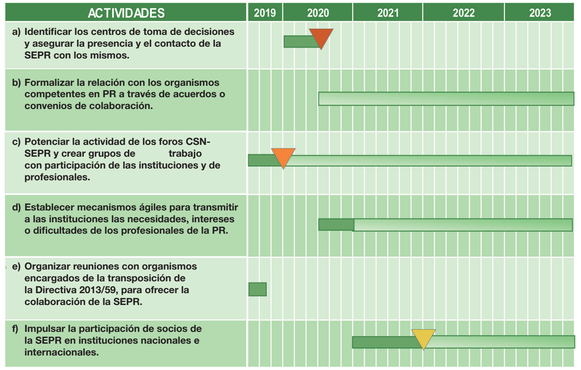

Productos esperados

- Base de datos completa con la relación de entidades y propuesta de persona de contacto
- Foros con el CSN activos
- Base de datos completa con los representantes españoles en las instituciones internacionales

Criterios de evaluación

- Nº de reuniones de los foros CSN-SEPR

PALANCA 4

LA COLABORACIÓN CON SOCIEDADES AFINES

- ✓ La PR es una disciplina multisectorial, que se aplica a diferentes quehaceres profesionales
- ✓ Estos profesionales forman parte de otras asociaciones, principalmente la SEFM y SNE, entre otras
- ✓ Existen sinergias y áreas de colaboración entre la SEPR y estas sociedades

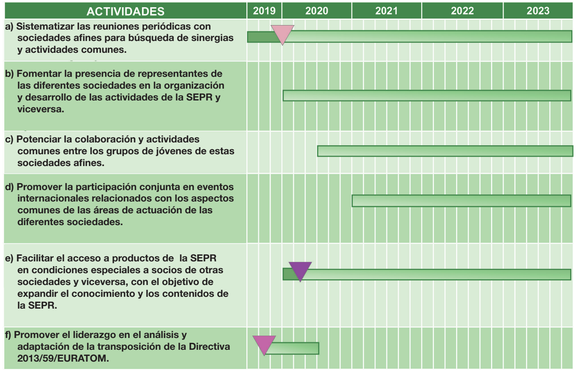

Productos esperados

- Sistemática de reuniones recurrentes con sociedades afines
- Oferta de productos SEPR en condiciones especiales para otras sociedades y viceversa
- Liderazgo en la trasposición de la Directiva

Criterios de evaluación

- Nº de reuniones realizadas con sociedades afines
- Nº de actividades conjuntas con otras sociedades

PALANCA 5

LAS ACTIVIDADES

- ✓ Servicio a los socios
- ✓ Organización de eventos técnicos y científicos
- ✓ Plataforma PEPRI de I+D
- ✓ Comisión de Actividades Científicas y de Jóvenes

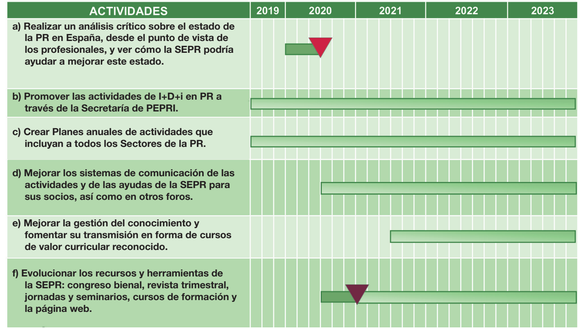

Productos esperados

- Plan de actuación de la SEPR para contribuir a la mejora del estado de la PR en España
- Plan de mejora individual de las actividades de la SEPR

Criterios de evaluación

- Encuesta a los socios sobre las mejoras implantadas; a mitad de desarrollo del plan estratégico